

Compensación de Emisiones con Retiro de Relaves

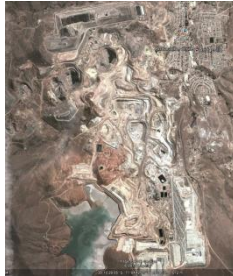

Coquimbo, Agosto del 2016

Retiro de Relaves

El retiro de relaves considera la recuperación de un terreno altamente intervenido que en el pasado fue utilizado para la disposición de relaves mineros. La adecuada implementación de esta medida contribuirá a proteger la salud humana y el medio ambiente, al reducir las vías de exposición a los metales contenidos en los desechos mineros masivos y eliminar un “pasivo ambiental”.

Método de cálculo de las emisiones

A continuación se describe de forma resumida la metodología de estimación de emisiones para el cálculo de la emisiones con compensación de relaves:

$$E_{\text{comp}} = E_{\text{pila}} * \text{indicador de relave (fitoe./retiro)}$$

Equivale a:

$$N.A * Fe = E_{\text{comp}} = E_{\text{pila}} * \text{indicador de relave (ver tabla 1)}$$

Donde

E_{comp} = Emisiones compensadas

E_{pila} = Emisiones de relave generadas por la acción eólica

Fe = factor de emisión por erosión de material en pila, acopios

Na = Nivel de actividad esto es superficie de relave en hectáreas

Indicador de relave = Indicador presentado en la tabla 1

Determinación del indicador para remediación/retiro de relave

Para elaborar esta propuesta se han utilizado los resultados del estudio “Evaluación de riesgos a la salud en la comuna de Andacollo” Informe Final 2012. La evaluación de riesgo utilizada en el estudio consiste en cuatro fases: 1. La caracterización del peligro presentado por la contaminación 2. La caracterización de la exposición humana, 3. La caracterización de la toxicidad de los contaminantes y 4. La caracterización del riesgo en salud.

Para efectos de la presente propuesta, sólo se utilizarán los antecedentes relacionados con la caracterización de los sitios contaminados (relaves). En el estudio se han caracterizado los niveles de base para las sustancias de interés y los niveles presentes en los relaves

Determinación del indicador para remediación/retiro de relave

Considerando los antecedentes disponibles, la propuesta se basa en los siguientes criterios:

- La composición del polvo resuspendido por actividades mineras presenta concentraciones de metales equivalentes al “Valor Base” estimado para la localidad de Andacollo.
- Se consideran los metales cuyos niveles superan los valores base, con excepción del cobre
- Se utiliza el promedio de los cocientes de los metales: Hg, As, Cd, Pb y Zn, como un indicador del número de veces que los metales de interés superan el valor base.

Tabla Indicador de Relave

| Identificación | Indicador Retiro de Relave |
|----------------|----------------------------|
| Sitio 2 | 12,8 |
| Sitio 13 | 11,5 |
| Sitio 10 | 9,9 |
| Sitio 11 | 6,8 |
| Sitio 6 | 6,7 |
| Sitio 4 | 5,4 |
| Sitio 7 | 5,4 |
| Sitio 3 | 5,3 |
| Sitio 1 | 4,7 |
| Sitio 8 | 4,0 |
| Sitio 18 | 3,7 |
| Sitio 5 | 1,1 |
| Sitio 9 | 1,0 |

Contenidos del Plan de Compensación de retiro de Relave

Los contenidos mínimos que se deben incluir en el documento denominado Plan de Compensación de Emisiones son:

I Antecedentes del Proyecto que compensará

- Tipo de proyecto
- Localización
- Inversión
- Cálculo de Compensaciones
- Otros que se estime pertinente.

II Antecedentes de Proyecto de retiro de relave

- Cálculos de Superficies (hectáreas del relave a intervenir)
- Descripción de los terrenos donde se compensará
- Plano de ubicación a escala y en coordenadas UTM
- Propiedad de los terrenos (datos de los propietarios)
- Set fotográfico
- Cronograma de implementación

III Antecedentes de Proyecto de recuperación del suelo

- Cálculos de Superficies (hectáreas a recuperar una vez retirado el relave)
- Descripción del tipo de recuperación y/o intervención del suelo
- Carta Gantt
- Cronograma de implementación

IV Otros Antecedentes a Anexar

- Antecedentes legales que acrediten la factibilidad de utilizar los terrenos (dependiendo de quién sea el propietario)
- Convenios firmados (si existiesen)

FIN